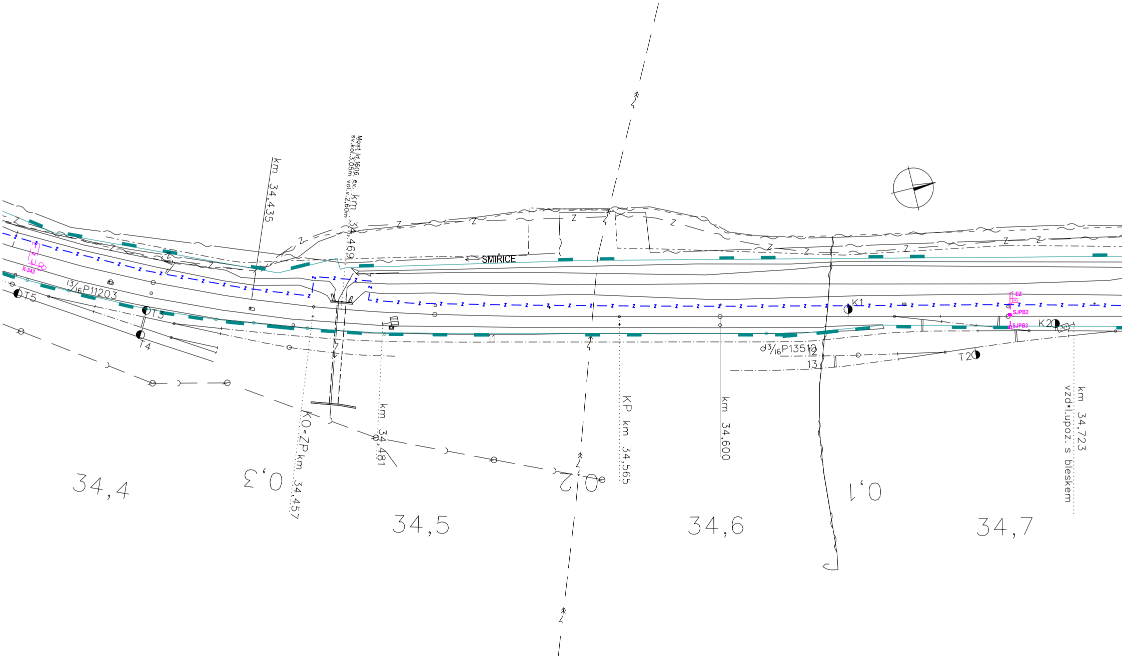
km 34,435
Most ld.1606 ev. km 34,469
sv.kol.3,05m vol.v.2,60m
SMIŘICE
X-343
13/16P11203
T5
T3
T4
K1
K2
EZ
SJPB2
SJPB3
d3/16P13510
12
13
T2
KO=ZP km 34,457
km 34,481
KP km 34,565
km 34,600
km 34,723
vzd*l.upoz. s bleskem
34,4
0,3
34,5
0,2
34,6
0,1
34,7

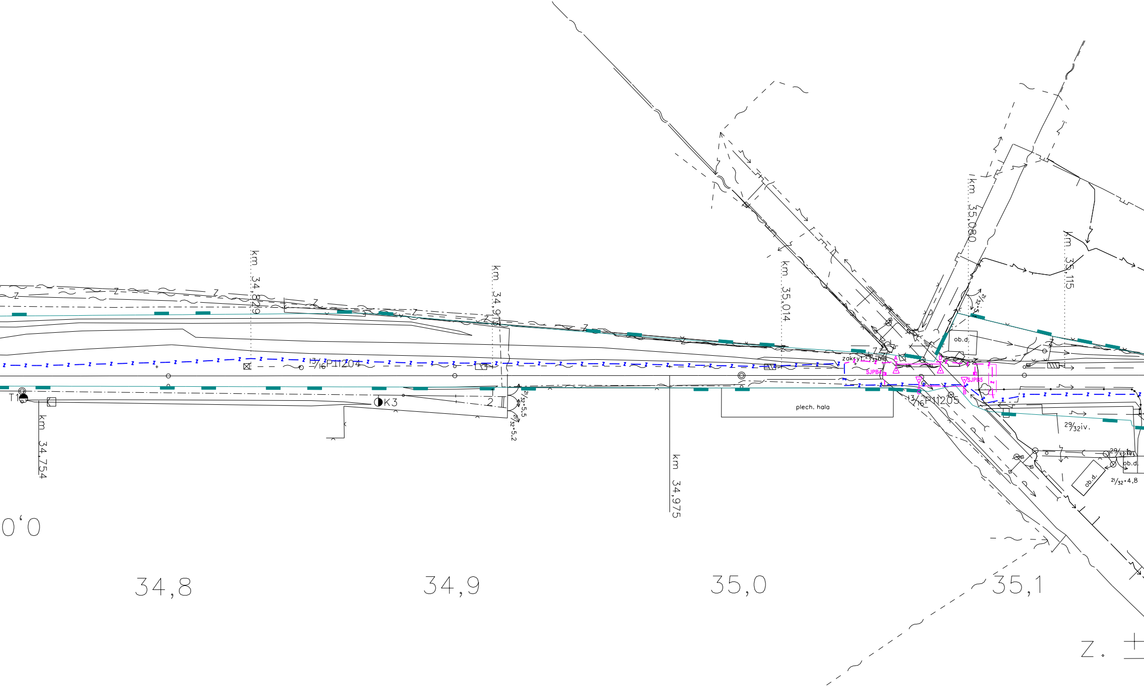
km 34,754
km 34,829
km 34,913
km 34,975
km 35,014
km 35,080
km 35,115
T1
K3
2
13/16 P11204
13/16 P11205
21/32=5,5
21/32=5,2
21/32=5
21/32=4,8
zakryt. 29/32 bl.
SJPB4
SJPB5
A
B
C
D
ob.d.
ob.d.
ob.d.
plech. hala
29/32 iv.
29/32 iv.
0,0
34,8
34,9
35,0
35,1
Z.

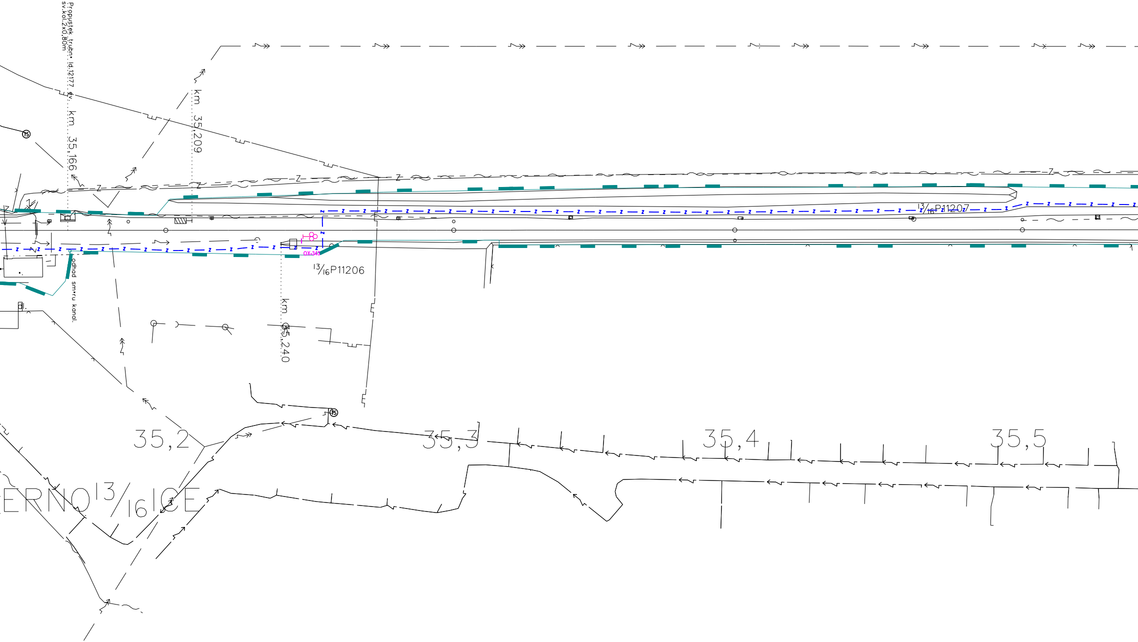
Propustek trubn* ld.12177 ev.
sv.kol.2x0,80m
km 35,166
km 35,209
km 35,240
odhad sm*ru kanal.
OX-343
13/16P11206
13/16P11207
35,2
35,3
35,4
35,5
ERNO13/16ICE
dl.

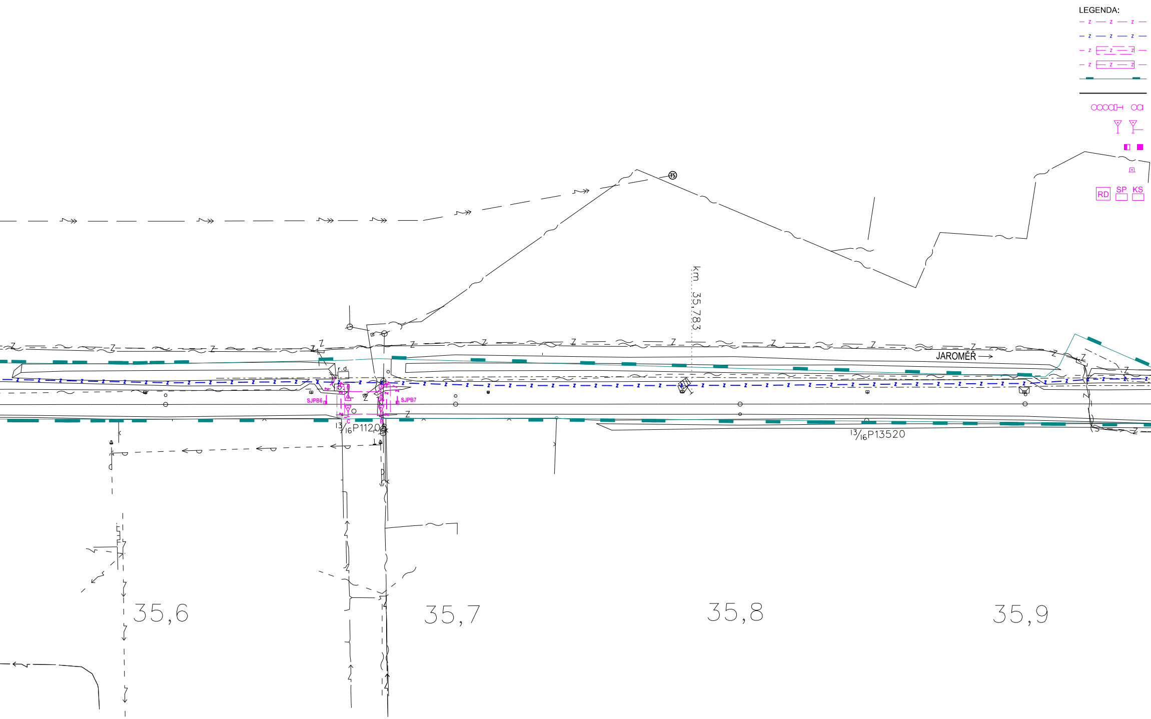
LEGENDA:
RD
SP
KS
TS
km 35,783
JAROMĚR
r.d.
SJPB6
SJPB7
A
B
C
D
13/16P1120
13/16P13520
35,6
35,7
35,8
35,9

Kabelová trasa
Kabelová trasa (stavba DOK Hradec Králové - Jaroměř)
Protlak
Prokop
Hranica pozemků SŽDC
Osa koleje
Návěstidla
Výstražníky přejezdů
Snímače počítačů náprav
Elektromagnetický zámek
Objekty a skříne

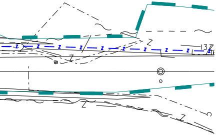

36,0

EVROPSKÁ UNIE
Evropské strukturální a investiční fondy
Operační program Doprava

Ministerstvo dopravy
Státní fond dopravní infrastruktury

SŽDC
Správa železniční dopravní cesty

			ČÍSLO SOUPRAVY:
		PO PŘIPOMÍNKOVÉM ŘÍZENÍ	
REVIZE Č.	DATUM	ZMĚNA	

MORAVIA CONSULT Olomouc a.s.
LEGIONÁŘSKÁ 1085/8 , 779 00 Olomouc
tel.: +420 585 570 444
IDS: kjee9md
e-mail: moravia@moravia.cz
http://www.moravia.cz

PRODEX spol. s r.o.
PRODEX ORGANIZAČNÍ SLOŽKA Perucká 2481/5, 120 00 Praha 2
PERUCKÁ 2481/5, 120 00 Praha 2
tel.: +420 277 007 726
e-mail: info@prodex-cz.eu
http://www.prodex-cz.eu

OBJEDNATEL	Správa železniční dopravní cesty, státní organizace v zastoupení: SŽDC, s.o., Stavební správa východ, Nerudova 1, 772 58 Olomouc		
ZHOTOVITEL	Společnost pro „Rekonstrukci žst. Jaroměř“ MORAVIA CONSULT Olomouc a.s. (VEDOUCÍ SDRUŽENÍ), PRODEX spol. s r.o., organizační složka		
HLAVNÍ INŽENÝR PROJEKTU	ING. JIŘÍ PARMA	G. ŘEDITEL MORAVIA CONSULT Olomouc a.s. ING. VÁCLAV KRATOCHVÍL	
ODPOVĚDNÝ PROJ. OBJ., PS	NAVRHL, VYPRACOVAL	KONTROLOVAL	
Ing. Marcel Caltík	Ing. Marcel Caltík	Ing. Ľubomír Murga Murga	
KRAJ: KRÁLOVEHRADECKÝ	POVĚŘENÝ OÚ: JAROMĚŘ	OBEC: JAROMĚŘ, SMIŘICE	
"Rekonstrukce žst. Jaroměř" PS 10-28-01 t.ú. Smiřice - Jaroměř, TZZ		ZAK. ČÍSLO MCO	16 - 077 - 231- PS
		ÚČEL	PROJEKT
		DATUM	SRPEN 2017
		FORMÁT	9 A4
		MĚŘÍTKO	1:1000
Polohopisný výkres 2		ČÁST D.1.2	POŘ.Č. 2.0011